

MANUAL LATIHAN

MODUL HCM-PAYROLL

HCM-3006 Proses Simulasi Gaji di PTJ

Versi 1.1

JABATAN AKAUNTAN NEGARA MALAYSIA



Manual Latihan ini adalah dokumen rujukan untuk latihan 1GFMAS. Tiada bahagian daripada dokumen ini boleh diterbitkan semula, dicetak semula, disimpan di dalam bentuk yang boleh diguna semula dalam sebarang bentuk atau dengan apa-apa cara tanpa kebenaran daripada Jabatan Akauntan Negara Malaysia (JANM).

PINDAAN DOKUMEN

Dokumen ini telah dipinda dengan keterangan berikut:-

NO	VERSI	TARIKH	DIKEMASKINI OLEH	CATATAN
1	1.0	22 Ogos 2014	Nasyitah Mohd Zubir	Pertama kali diterbitkan.
2	1.1	30 Nov 2015	Nasyitah Mohd Zubir	1- Penambahbaikan pada kandungan Pengenalan. 2- Penambahan pada Catatan pada medan Remuneration Statement.

ISI KANDUNGAN

1.0	PENGENALAN	4
1.1	Proses Simulasi Gaji di PTJ.....	4
1.2	Objektif	4
2.0	LANGKAH-LANGKAH	5

1.0 PENGENALAN

1.1 Proses Simulasi Gaji di PTJ

Proses Simulasi Gaji di Pejabat Perakaunan dilaksanakan bagi tujuan memastikan tiada ralat pada data induk pegawai sebelum proses gaji **Regular/Late Cycle** dimulakan di Pejabat Perakaunan.

Larian program ini menggunakan ciri-ciri **Standard** proses gaji dengan hasilnya hanya dipaparkan dalam bentuk laporan tetapi tidak disimpan secara kekal di pengkalan data sistem 1GFMAS.

Proses ini hanya boleh dilaksanakan oleh PTJ.

Untuk menunjukkan proses yang lengkap, manual ini akan menerangkan larian program berkaitan proses secara **foreground**. Larian secara **foreground** ini adalah untuk nombor gaji yang terhad sahaja. Bagi tidak membebani sistem di 1GFMAS, proses ini perlu dilaksanakan secara **background** dengan mengulangi langkah-langkah yang sama dengan memilih di menu **Program>Execute in Background** sebagai gantian kepada langkah **Execute**.

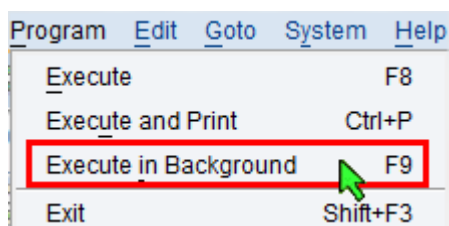

Sila semak di **spool** (transaksi SP02) untuk melihat hasil janaan bagi proses secara **background**.

Capaian ke transaksi boleh dilakukan dengan menaip kod transaksi pada kotak arahan atau melalui menu berikut:

Transaksi	Menu
ZRPY106	JANM > 1GFMAS Payroll > Human Resources > Payroll > Asia Pacific > Malaysia > Payroll Process > Simulation (PTJ) > PY Simulation - PTJ

Sila rujuk carta aliran **TRG-HCM-0105 - Proses Simulasi Gaji Di PTJ**.

1.2 Objektif

Pengguna akan mengetahui bagaimana untuk melaksanakan simulasi gaji di PTJ.

2.0 LANGKAH-LANGKAH

1. Skrin **SAP Easy Access JANM** dipaparkan.

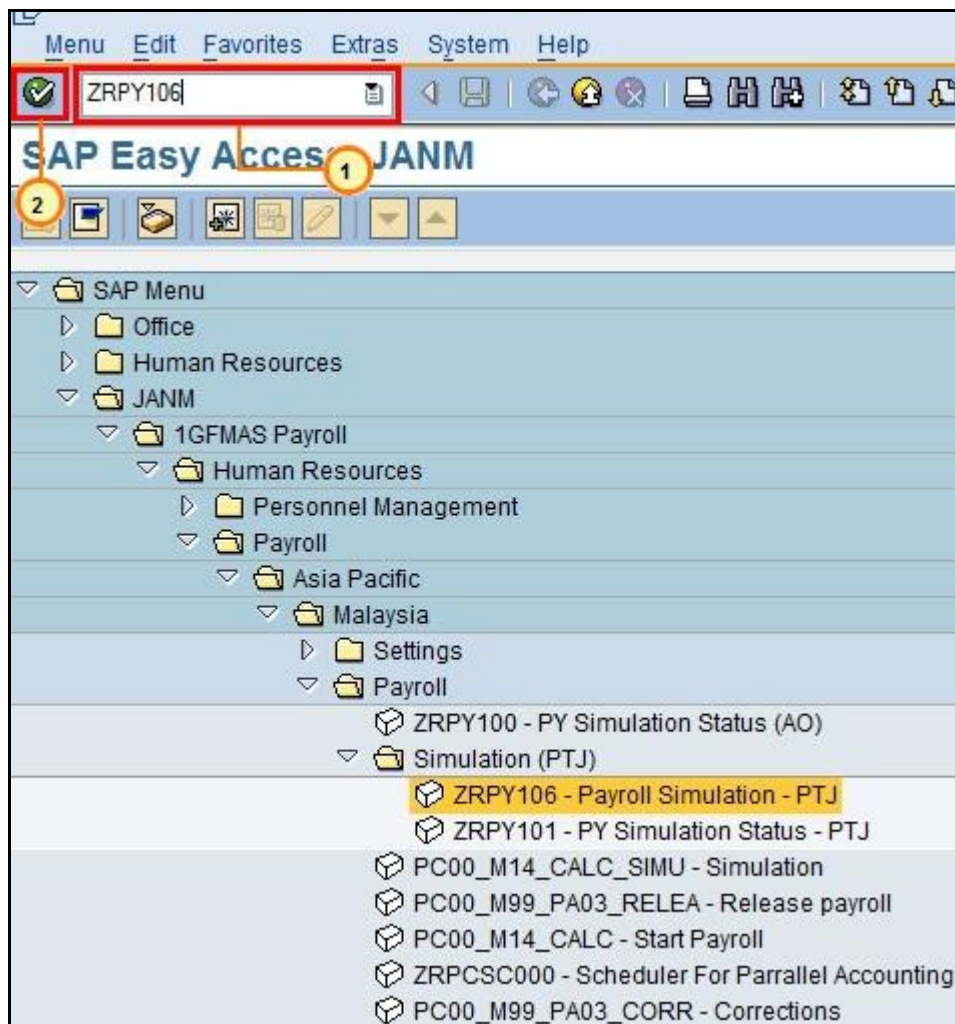

No.	Nama Medan/ Butang	Mandatori (M)	Tindakan	Catatan
1	Medan Arahan		Dalam petak Medan Arahan , masukkan "ZRPY106"	
2	Enter		Klik Enter .	

2. Skrin Payroll Simulation - PTJ dipaparkan.

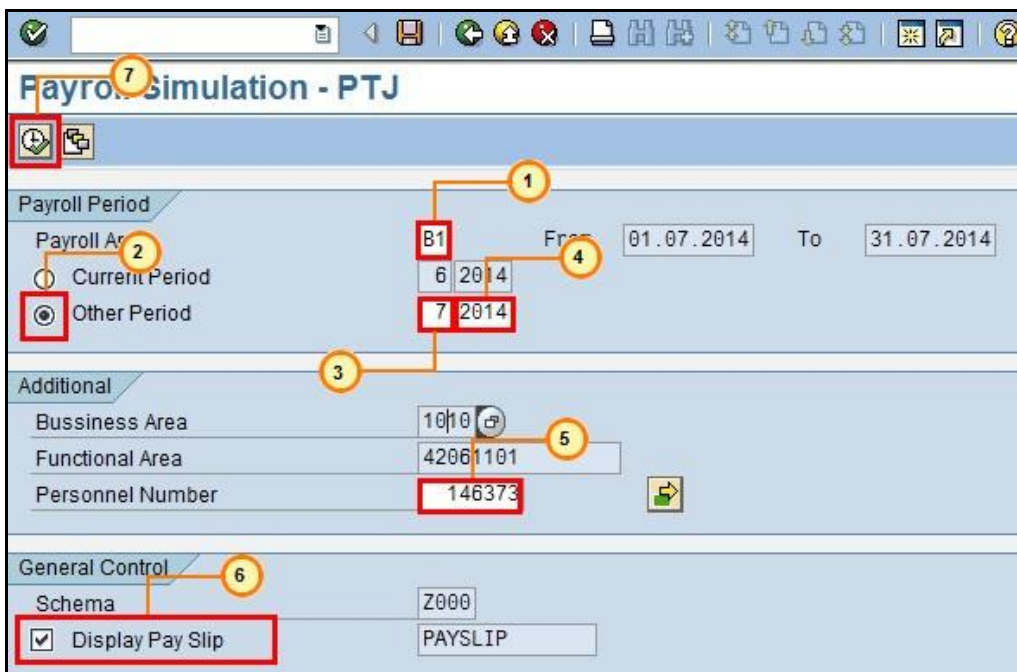

No.	Nama Medan/ Butang	Mandatori (M)	Tindakan	Catatan
1	Payroll Area	M	Dalam petak Payroll Area , masukkan payroll area, sebagai contoh " B1 ".	
2	Other Period	M	Klik butang Other Period	
3	Month	M	Dalam petak Month , masukkan bulan proses gaji, sebagai contoh " 07 ".	
4	Year	M	Dalam petak Year , masukkan tahun proses gaji, sebagai contoh " 2014 ".	
5	Personnel Number	M	Dalam petak Personnel Number , masukkan Nombor Gaji, sebagai contoh " 146373 ".	Anda boleh menghadkan bilangan pegawai yang diproses dengan memasukkan nombor gaji. Tinggalkan kosong untuk proses kesemua nombor gaji.

6	Display Pay Slip		Tandakan pada petak Display Pay Slip .	Papar slip gaji hanya dipilih jika membuat simulasi untuk beberapa bilangan pegawai sahaja.
7	Execute (F8)	M	Klik Execute	

3. Skrin **Layout Set Display** dipaparkan (jika petak Remuneration Statement di tanda).

Layout Set Display

Log

1010 JANM NEGERI SELANGOR
Penyata Gaji Bulan : 07/2014

Nama :	Kump PTJ/PTJ : 42 /42061101	
No. Gaji : 00146373	Pusat Pembayar : 0011 Pegawai Kesihatan Kanan Kajang	
No. K/P :	No Cukai/KWSP : 0 - /	
K.Pkja/Sub Pkja : A/01 Pegawai Awam		
Bank / No Akaun : BIMBMYKL / 03063020061412		

Pdptn Bercukai 1.932,96	Pdptn carum KWSP 2.527,96	Pdptn carum PERKESO 2.527,96	% Prts Gaji Bersih 100,00
----------------------------	------------------------------	---------------------------------	------------------------------

PENDAPATAN

0001 Gaji Pokok	1.932,96
1052 Im Ttp Perumahan	180,00
1055 Im Ttp Khidmat Awam	115,00
1362 Bt Sara Hidup	300,00
JUMLAH PENDAPATAN :	2.527,96
GAJI BERSIH :	2.527,96

No.	Nama Medan/ Butang	Mandatori (M)	Tindakan	Catatan
1	Log	M	Klik Log .	

4. Skrin **Display Log Tree** dipaparkan. Semak pada **Payroll Log**. Pastikan larian proses gaji menunjukkan nilai '0' di ruangan '**Rejected**' dan '**Error**'.

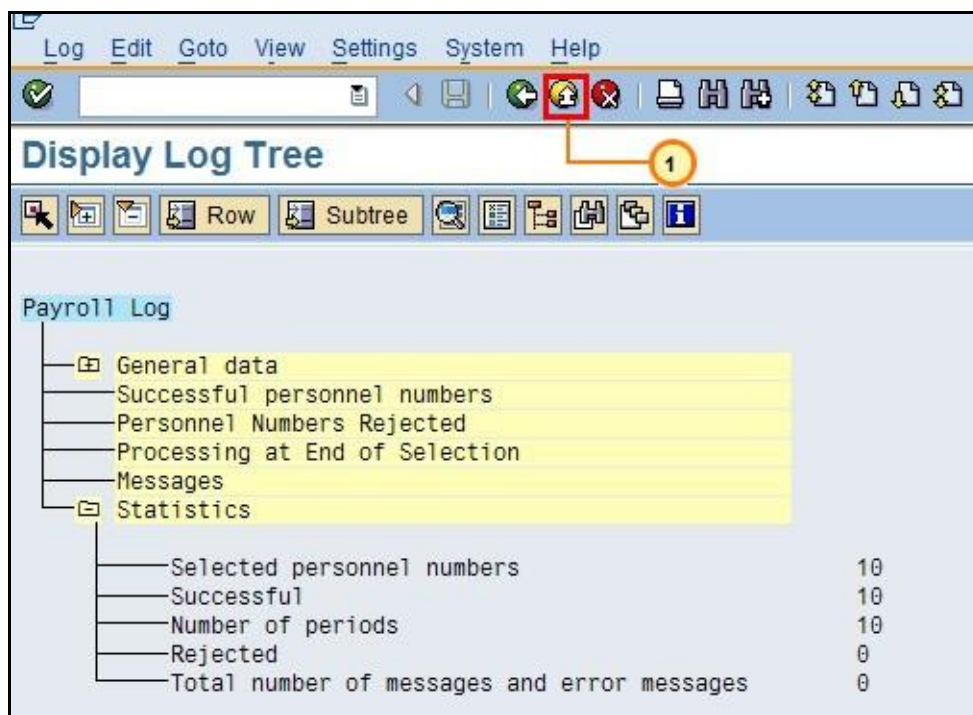

No.	Nama Medan/ Butang	Mandatori (M)	Tindakan	Catatan
1	Exit (Shift+F3)		Klik Exit .	