

MANUAL LATIHAN

MODUL HCM-PAYROLL

HCM-3003 Muat Naik Data - Arahan Potongan Gaji

Versi 1.1

JABATAN AKAUNTAN NEGARA MALAYSIA



Manual Latihan ini adalah dokumen rujukan untuk latihan 1GFMS. Tiada bahagian daripada dokumen ini boleh diterbitkan semula, dicetak semula, disimpan di dalam bentuk yang boleh diguna semula dalam sebarang bentuk atau dengan apa-apa cara tanpa kebenaran daripada Jabatan Akauntan Negara Malaysia (JANM).

PINDAAN DOKUMEN

Dokumen ini telah dipinda dengan keterangan berikut:-

NO	VERSI	TARIKH	DIKEMASKINI OLEH	CATATAN
1	1.0	22 Ogos 2014	Nasyitah Mohd Zubir	Pertama kali diterbitkan
2	1.1	30 Nov 2015	Nasyitah Mohd Zubir	Penambahbaikan pada kandungan Pengenalan

ISI KANDUNGAN

1.0	PENGENALAN	4
1.1	Muat Naik Data - Arahan Potongan Gaji (APG)	4
1.2	Objektif	5
2.0	LANGKAH-LANGKAH	6
2.1	Dapatkan Nama Fail APG Dari Emel	6
2.2	Muat Naik Data - Arahan Potongan Gaji (APG)	9
2.3	Semak Status Proses Secara Background di Batch Input Monitoring	14

1.0 PENGENALAN

1.1 Muat Naik Data - Arahan Potongan Gaji (APG)

Proses muat naik arahan potongan gaji (APG) adalah program utiliti untuk Ibu Pejabat JANM melaksanakan muat naik arahan potongan gaji APG dari **folder** 1GFMAS di **server** AL11 ke IT0057-**Personal Deduction** di sistem 1GFMAS.

Proses ini merangkumi langkah-langkah berikut:

1. Nama fail perlu diambil dari emel arahan potongan gaji berkaitan di inbox pengguna di transaksi SBWP.
2. Melalui transaksi ZRPY017, muat naik arahan potongan gaji (APG) dan mewujudkan fail **'Error'** APG jika ada, contohnya nombor gaji tidak wujud di sistem.
3. Kemaskini data ke IT0057-**Recurring Deduction** melalui transaksi SM35.
4. Fail **Error** yang berada di **server** AL11 perlu dipindahkan ke folder **WebMethods** melalui transaksi ZFILEMGR. Fail ini kemudiannya akan dipindahkan ke **Comm. Server** untuk diambil oleh APG.

Proses ini hanya boleh dilaksanakan oleh Ibu Pejabat JANM

Untuk menunjukkan proses yang lengkap, manual ini akan menerangkan larian program berkaitan proses secara **foreground**. Larian secara **foreground** ini adalah untuk nombor gaji yang terhad sahaja. Bagi tidak membebani sistem di 1GFMAS, proses ini perlu dilaksanakan secara **background** dengan mengulangi langkah-langkah yang sama dengan memilih di menu **Program > Execute in Background** sebagai gantian kepada langkah **Execute**.

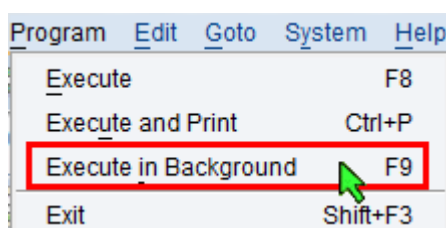

Status bagi larian program secara **background** boleh disemak di **Display Own Jobs** (transaksi SMX) manakala laporan hasil dari larian secara **background** pula boleh diperoleh di **spool** (transaksi **SP02**).

Capaian ke transaksi boleh dilakukan dengan menaip kod transaksi pada kotak arahan atau melalui menu berikut:

Transaksi	Menu
SBWP	SAP Menu > Office > SBWP - Workplace
ZRPY017	JANM > 1GF MAS Payroll > Payroll Programs/Reports > Monthly > Reports > Upload/Download 3rd Party Submission
SM35	JANM > 1GF MAS Payroll > Human Resources > Payroll > Asia Pacific > Malaysia > Tools > SM35 - Batch Input Monitoring

Sila rujuk carta aliran **TRG-HCM-0106 - Proses Arahan Potongan Gaji Dari Agensi (Inbound)**.

Nota:

Untuk program pindahan fail melalui transaksi ZFILEMGR, rujuk **HCM-3001 Proses Pindahan Fail HCM**.

1.2 Objektif

Pengguna akan mengetahui bagaimana untuk memuat naik data arahan potongan gaji (APG) ke IT0057.

2.0 LANGKAH-LANGKAH

2.1 Dapatkan Nama Fail APG Dari Emel

1. Skrin **SAP Easy Access JANM** dipaparkan.



No.	Nama Medan/ Butang	Mandatori (M)	Tindakan	Catatan
1	Medan Arahan		Dalam Medan Arahan, masukkan " SBWP ".	
2	Enter		Klik Enter .	

2. Skrin **Business Workplace of Noor Afiza Mohd Sakeh** dipaparkan.



No.	Nama Medan/ Butang	Mandatori (M)	Tindakan	Catatan
1	SAP's Advanced Treelist	M	Klik Inbox	

3. Skrin **Business Workplace of Noor Afiza Mohd Sakeh** dipaparkan.

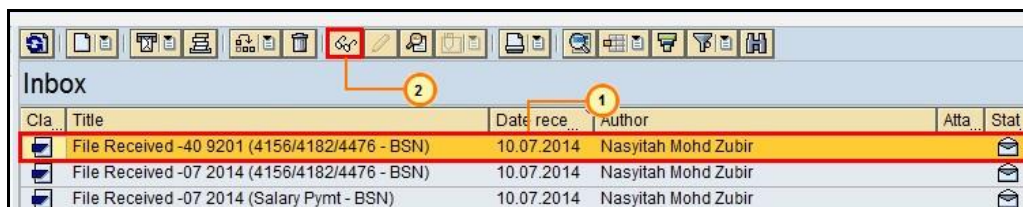

No.	Nama Medan/ Butang	Mandatori (M)	Tindakan	Catatan
1	Inbox	M	Klik pada emel berkaitan.	
2	Display	M	Klik Display	

4. Skrin Display Document: File Received dipaparkan.

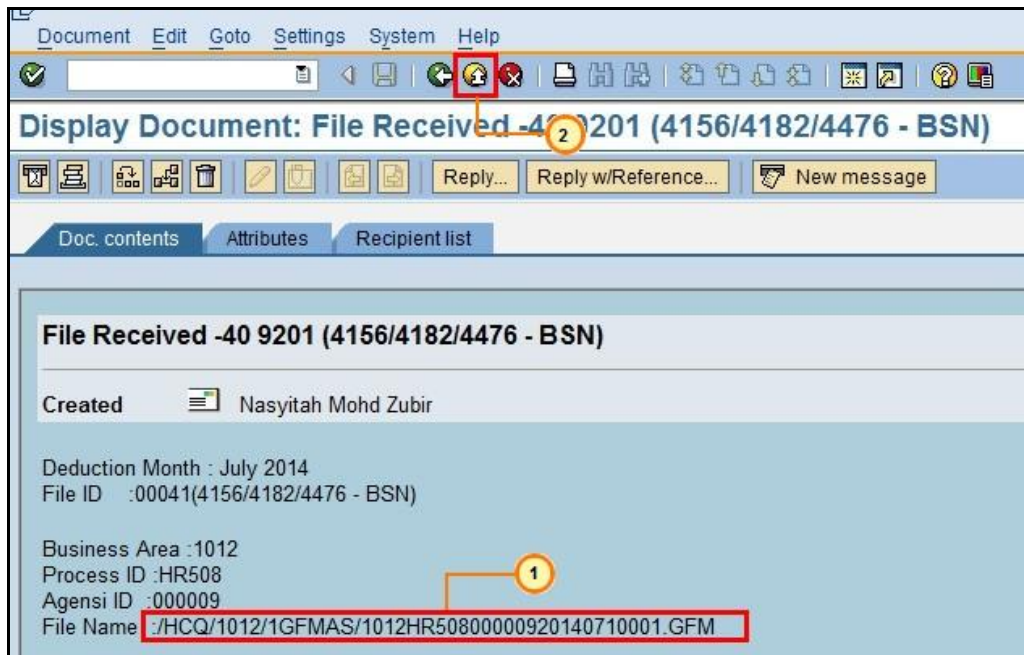

No.	Nama Medan/ Butang	Mandatori (M)	Tindakan	Catatan
1	File Name	M	Salin File Name untuk ditampal di langkah berikutnya.	
2	Exit		Klik Exit	

2.2 Muat Naik Data - Arahan Potongan Gaji (APG)

1. Skrin **SAP Easy Access JANM** dipaparkan.

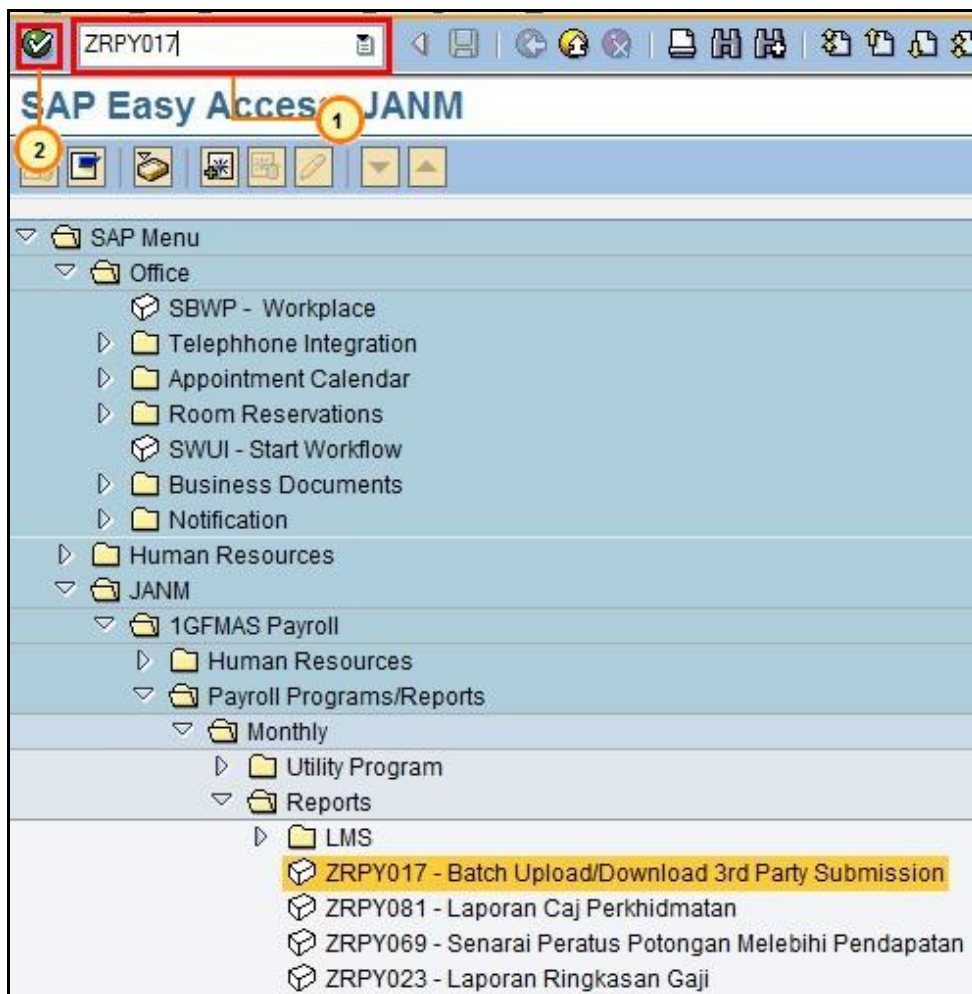

No.	Nama Medan/ Butang	Mandatori (M)	Tindakan	Catatan
1	Medan Arahan		Dalam Medan Arahan, masukkan "ZRPY017".	
2	Enter		Klik Enter .	

2. Skrin **Batch Upload Third Party Submission** dipaparkan.

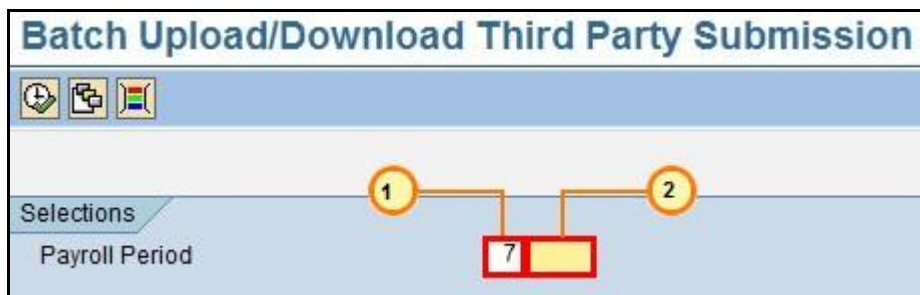

No.	Nama Medan/ Butang	Mandatori (M)	Tindakan	Catatan
1	Month	M	Dalam petak Month , masukkan bulan proses gaji, sebagai contoh "7"	
2	Year	M	Dalam petak Year , masukkan tahun proses gaji, sebagai contoh "2014".	

3. Skrin **Batch Upload Third Party Submission** dipaparkan.

No.	Nama Medan/ Butang	Mandatori (M)	Tindakan	Catatan
1	Upload 3rd Party Submission	M	Klik pilihan Upload 3rd Party Submission	
2	Server	M	Klik pilihan Server	
3	Upload file path	M	Pada petak Upload file path , tampal File Name yang disalin dari emel.	

4	Download error file path		Semak pada petak Download error , ditetapkan file path , "/HCQ/1012/1GFMAS/ERROR"	
5	Test Run	M	Klik untuk mengosongkan petak Test Run .	
6	Execute (F8)	M	Klik Execute	

4. Skrin **Information** dipaparkan.

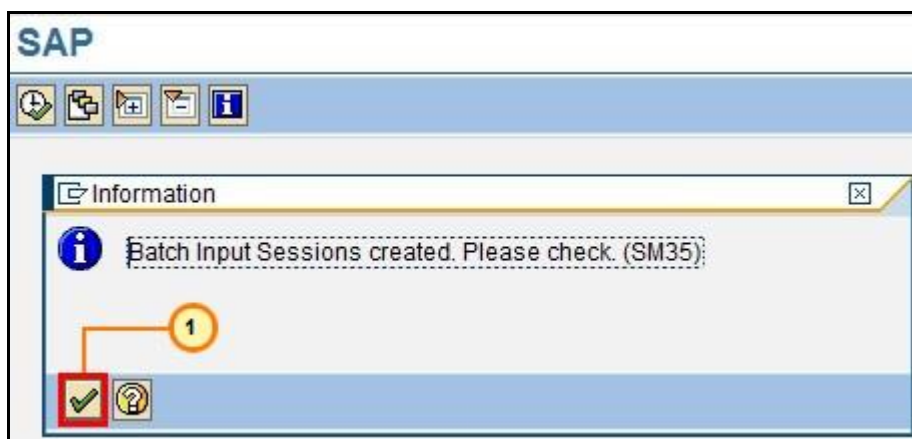

No.	Nama Medan/ Butang	Mandatori (M)	Tindakan	Catatan
1	Continue (Enter)	M	Klik Continue	

5. Skrin **Information** dipaparkan.



No.	Nama Medan/ Butang	Mandatori (M)	Tindakan	Catatan
1	Continue (Enter)	M	Klik Continue	

6. Skrin Batch Upload Third Party Submission dipaparkan.

BATCH UPLOAD/DOWNLOAD THIRD PARTY SUBMISSION

Laporan : ZRPY017 JABATAN AKAUNTAN NEGARA MALAYSIA Tarikh : 15.06.2015
 Kod Transaksi : ZRPY017 BATCH UPLOAD/DOWNLOAD THIRD PARTY SUBMISSION Masa : 11:06:46
 Pengguna : IANASYITAH BAGI BULAN JULAI 2014

Laporan Potongan /

No.	AO	PTJ	P. Pmbyr	No Gaji	Nama	No. K/P	Amaun (RM)	No. Rujukan	K. Ptn	Start	End
1	1101	20190101	1714	00051784	Mohd Hairul Faisal Bin Mohd Razak	781201145439	000025000	2771835	4053	072014	129999
2	1101	20190101	1714	00051871	Mohd Ismail Bin Zainal	591003115469	000030000	2771836	4053	072014	129999
3	1101	20190101	1714	00052933	Mohd Sintin Bin Yah @ Yahya	660817126155	000020000	2771837	4053	072014	129999
4	1101	20190101	1723	00060291	Md Ris Bin Abu Samah	630928045529	000035000	2771838	4053	072014	129999

Error List to be downloaded

Laporan : ZRPY017 JABATAN AKAUNTAN NEGARA MALAYSIA Tarikh : 15.06.2015
 Kod Transaksi : ZRPY017 BATCH UPLOAD/DOWNLOAD THIRD PARTY SUBMISSION Masa : 11:06:46
 Pengguna : IANASYITAH BAGI BULAN JULAI 2014

Laporan Potongan /

No.	AO	PTJ	P. Pmbyr	No Gaji	Nama	No. K/P	W. Typ	Start	End	Error Messages
0000000001				01244200	MOHD KHAIRI BIN KHASIM @ MOHD KASSIM	750331026073	4053	072014	129999	Record does not exist
0000000002				01106667	NURUL HAYATI BINTI MOHAMAD	851203335042	4053	072014	129999	Employee does not exist
0000000003				02569999	OSMAN BIN LATIP	890319125495	4053	072014	129999	Employee does not exist
0000000004				01244200	MOHD KHAIRI BIN KHASIM @ MOHD KASSIM	750331026073	4053	072014	129999	Employee does not exist

No.	Nama Medan/ Butang	Mandatori (M)	Tindakan	Catatan
1	Continue (Enter)	M	Klik Continue	

2.3 Semak Status Proses Secara Background di Batch Input Monitoring

1. Skrin **SAP Easy Access JANM** dipaparkan.

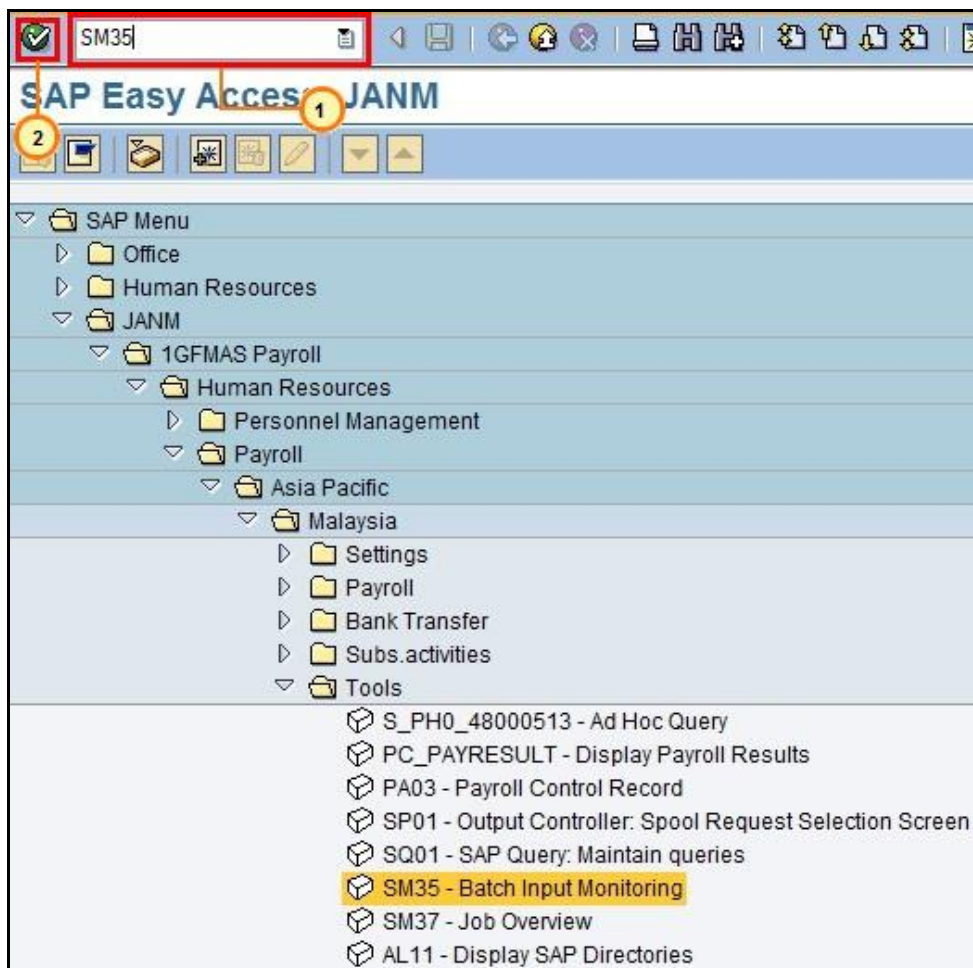

No.	Nama Medan/ Butang	Mandatori (M)	Tindakan	Catatan
1	Medan Arahan		Dalam Medan Arahan, masukkan " SM35 ".	
2	Enter		Klik Enter .	

2. Skrin **Batch Input: Session Overview** dipaparkan.

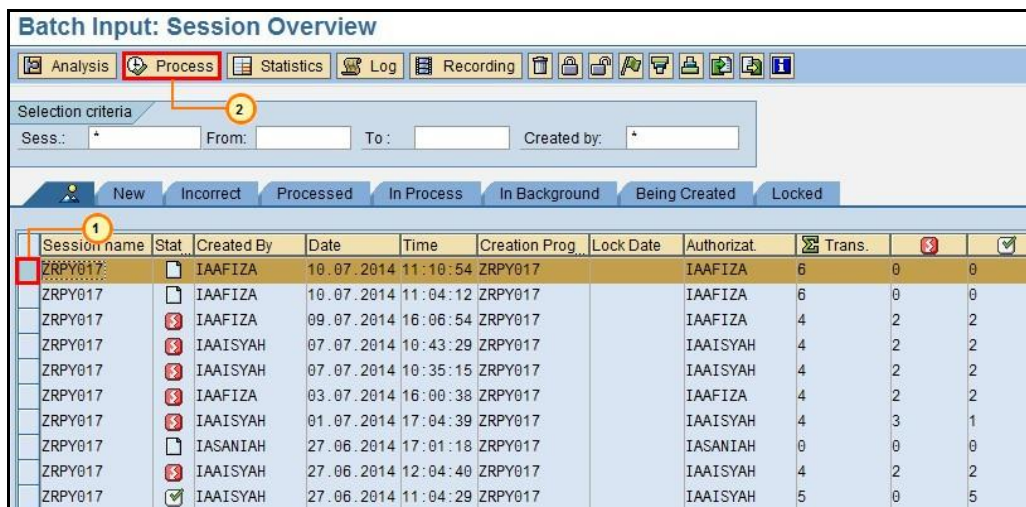

No.	Nama Medan/ Butang	Mandatori (M)	Tindakan	Catatan
1	Session	M	Klik pada pilihan Session berkaitan	
2	Process	M	Klik Process .	

3. Skrin **Process Session ZRPY017** dipaparkan.

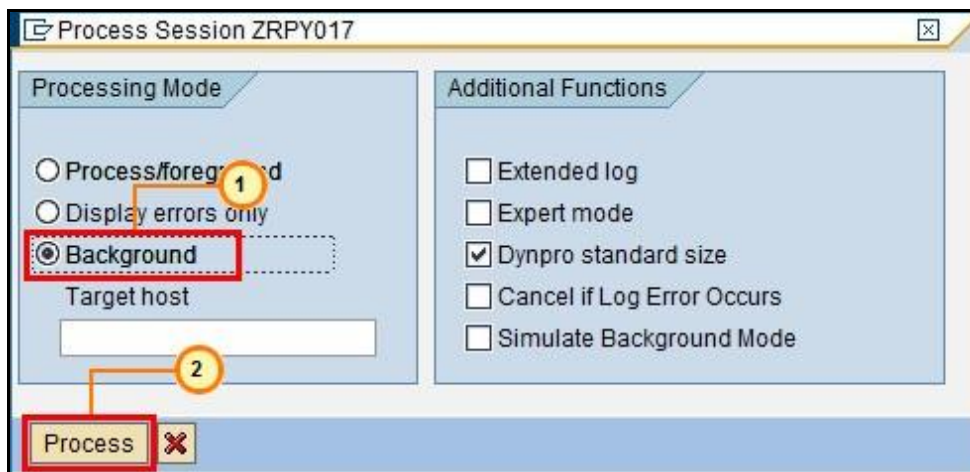

No.	Nama Medan/ Butang	Mandatori (M)	Tindakan	Catatan
1	Processing Mode	M	Klik pilihan Background	
2	Process	M	Klik Process .	

4. Skrin Batch Input: Session Overview dipaparkan.

The screenshot displays the 'Batch Input: Session Overview' window. At the top, there are menu options: Session, Edit, Goto, Utilities, System, Help. Below the menu is a toolbar with icons for Analysis, Process, Statistics, Log, Recording, and other functions. A 'Selection criteria' section allows filtering by Sess., From, To, and Created by. Below this is a tabbed interface with tabs for New, Incorrect, Processed, In Process, In Background, Being Created, and Locked. The main area is a table with the following columns: Session name, Stat, Created By, Date, Time, Creation Prog., Lock Date, Authorizat., Trans., Screens, and Qu. The table lists various sessions, including ZRPY017 and 17_IT0041, with their respective statuses and details. At the bottom, it shows 'Sessions Found: 112' and a message: '1 session(s) transferred to background processing'.

No.	Nama Medan/ Butang	Mandatori (M)	Tindakan	Catatan
1	Enter	M	Klik Enter	Pastikan status session muat naik berada di Tab Processed untuk memastikan session telah diproses dengan lengkap.

5. Skrin Batch Input: Session Overview dipaparkan.

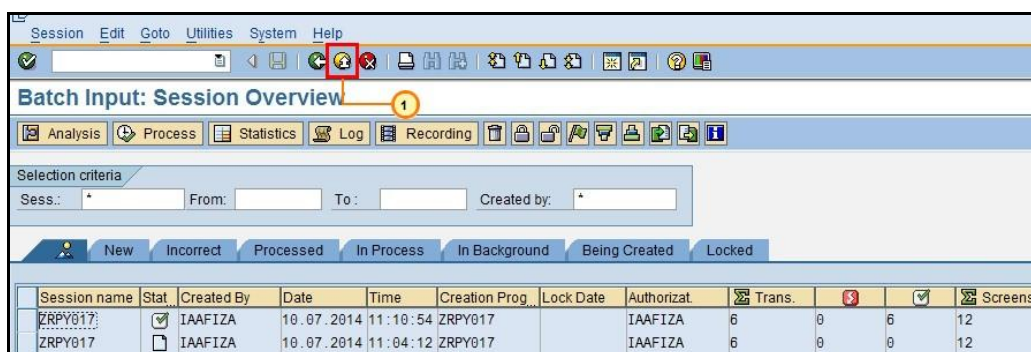

No.	Nama Medan/ Butang	Mandatori (M)	Tindakan	Catatan
1	Exit		Klik Exit	