

MANUAL LATIHAN

MODUL HCM-PAYROLL

HCM-1120 Jana Senarai Perbandingan Data KWSP dengan Status Pencen

Versi 1.1

JABATAN AKAUNTAN NEGARA MALAYSIA



Manual Latihan ini adalah dokumen rujukan untuk latihan 1GFMAS. Tiada bahagian daripada dokumen ini boleh diterbitkan semula, dicetak semula, disimpan di dalam bentuk yang boleh diguna semula dalam sebarang bentuk atau dengan apa-apa cara tanpa kebenaran daripada Jabatan Akauntan Negara Malaysia (JANM).

PINDAAN DOKUMEN

Dokumen ini telah dipinda dengan keterangan berikut:-

NO	VERSI	TARIKH	DIKEMASKINI OLEH	CATATAN
1	1.0	22 Ogos 2014	Aisyah Binti Borhan	Pertama kali diterbitkan
2	1.1	30 Nov 2105	Aisyah Binti Borhan	Penambahbaikan pada kandungan pengenalan.

ISI KANDUNGAN

1.0	PENGENALAN	4
1.1	Jana Senarai Perbandingan Data KWSP dengan Status Pencen	4
1.2	Objektif	4
2.0	LANGKAH-LANGKAH	5

1.0 PENGENALAN

1.1 Jana Senarai Perbandingan Data KWSP dengan Status Pencen

Laporan Perbandingan Data KWSP Dengan Status Pencen ini dijana untuk memaparkan status pencen di IT0077 bagi setiap pegawai yang tidak konsisten dengan data caruman KWSP di IT0196. Data yang tidak konsisten perlu dibetulkan sebelum proses gaji.

Data induk pegawai di kedua-dua infotype akan di paparkan di senarai ini jika tidak menepati maklumat berikut:

Taraf Pencen (IT0077)	Potongan EPF (IT0196)
1-Tidak berpencen dan tiada caruman KWSP	Tidak Bertanda
2-Berpencen dan tiada caruman KWSP	Tidak Bertanda
3-Tidak berpencen dan ada caruman KWSP	Bertanda
4-Berpencen dan ada caruman KWSP	Bertanda
5-Pekerja asing dan ada caruman KWSP	Bertanda

Capaian ke transaksi boleh dilakukan dengan menaip kod transaksi pada kotak arahan atau melalui menu berikut:

Transaksi	Menu
ZRPY001	JANM > 1GFMAS Payroll > Payroll Programs/Reports > Monthly > Utility Program > Compare Pension Status with EPF

Sila rujuk carta aliran **TRG-HCM-0200 Proses Gaji (Regular & Late Cycle)**.

1.2 Objektif

Pengguna akan mengetahui bagaimana untuk menjana Senarai Perbandingan Data KWSP dengan Status Pencen.

2.0 LANGKAH-LANGKAH

1. Skrin **SAP Easy Access JANM** dipaparkan.

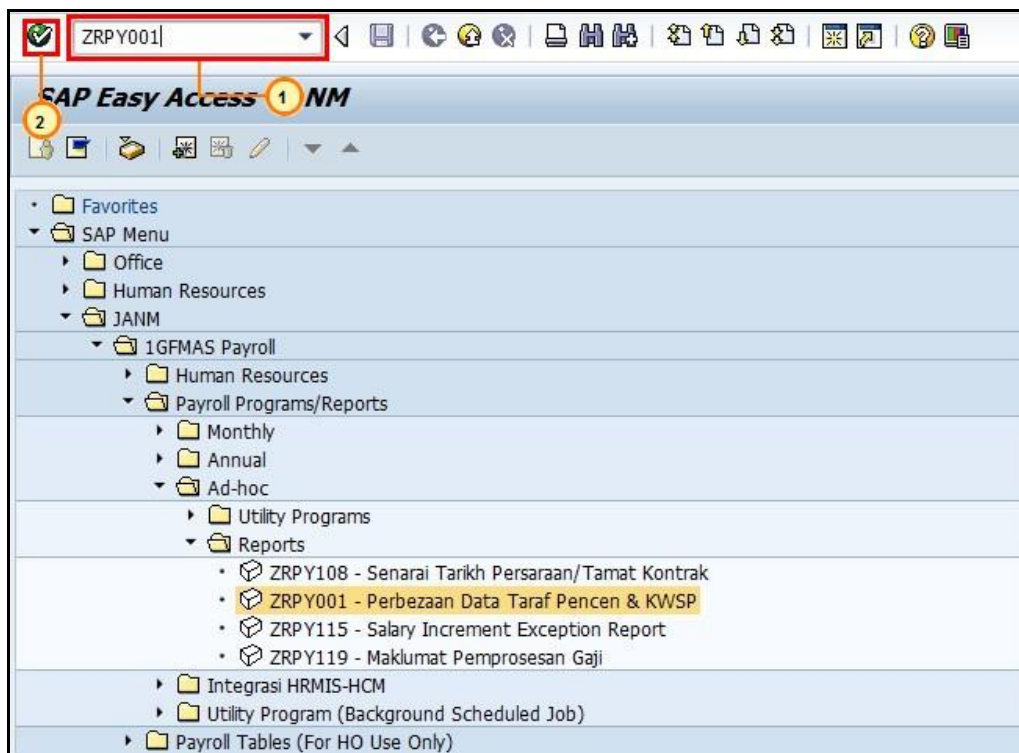

No.	Nama Medan/ Butang	Mandatori (M)	Tindakan	Catatan
1	Medan Arahan		Dalam Medan Arahan, masukkan "ZRPY001".	
2	Enter		Klik Enter .	

2. Skrin Perbezaan Data Taraf Pencen & Caruman KWSP dipaparkan.

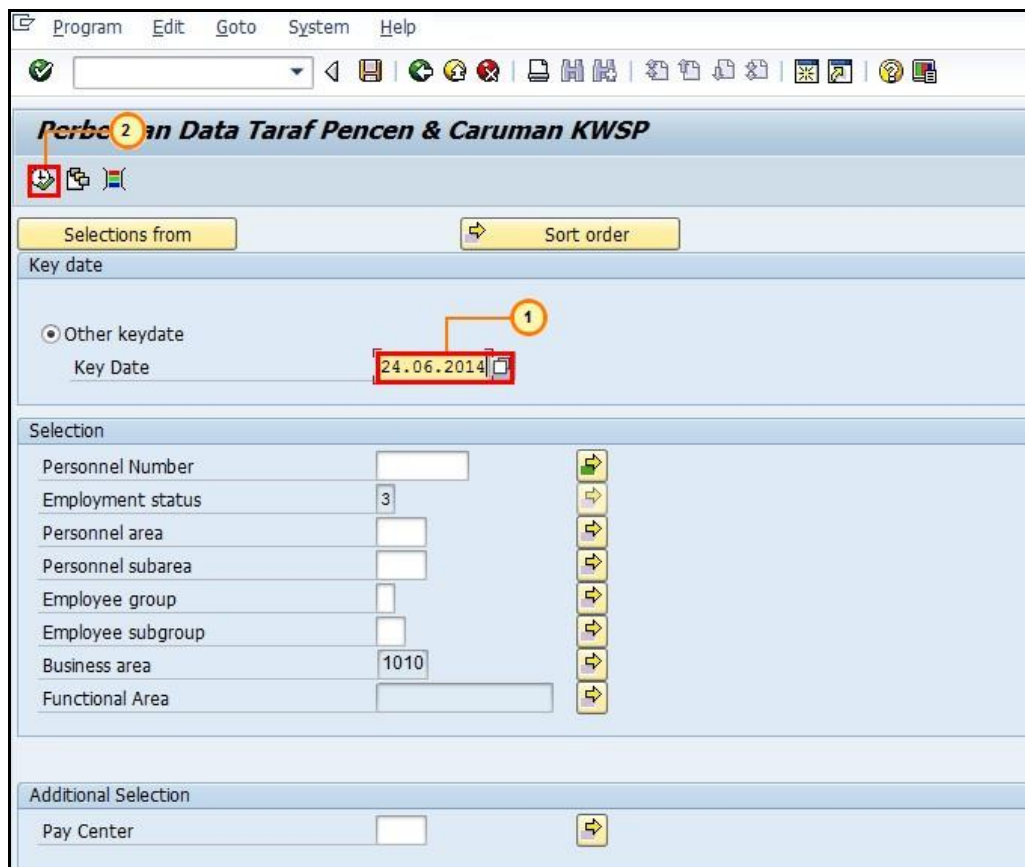

No.	Nama Medan/ Butang	Mandatori (M)	Tindakan	Catatan
1	Key Date	M	Dalam petak Key Date , masukkan tarikh data yang di perlukan, sebagai contoh " 24.06.2014 ".	
2	Execute (F8)	M	Klik Execute (F8) .	

3. Skrin Perbezaan Data Taraf Pencen & Caruman KWSP

Perbezaan Data Taraf Pencen & Caruman KWSP

JAB AKAUNTAN NEGARA MSIA NEG SELANGOR

Laporan : LAPORAN PERBANDINGAN DATA KWSP DENGAN STATUS PENCEN
 BAGI BULAN NOVEMBER 2015
 Kod Transaksi : ZRPY001
 Pengguna : IAISYAH
 Tarikh : 24.11.2015
 Masa : 11:24:25

Nama Kumpulan PTJ/PTJ	Pusat Pbyr	Nama P.Pembayar	No.Gaji	Nama	Taraf Pencen/KWSP	Tkh Mula	Tkh Akhir	Potongan EPF	Tkh Mula	Tkh Akhir	Di Kemaskini Oleh	Z Kiran
BHGN KEWANGAN KKR	8000	KEMENTERIAN KERJA RAYA	20233682	Rahmatullah Dnie bin Subki	3	28.02.2014	31.12.9999				IAMUSTAQIM	1
BHGN KEWANGAN KKR	8000	KEMENTERIAN KERJA RAYA	20256452	Mohd Bukhari Bin Mohd Noor	3	28.02.2014	31.12.9999				IAMUSTAQIM	1
BHGN KEWANGAN KKR	8000	KEMENTERIAN KERJA RAYA	20375783	Mahat Bin Mahmud	3	01.03.2014	31.12.9999				IAMUSTAQIM	1
BHGN PRCG JLN KKR	8001	JKR - UNIT PERANCANG JALAN	20300999	MUHAMAD JAMIL BIN RAMLI	3	28.02.2014	31.12.9999				IAMUSTAQIM	1